

*Sigma Gestión Universitaria A.I.E.*

---

***Manual usuario automatrícula  
MATS-SIGM@***



Respecto a la navegación:.....	3
Cómo identificarnos en la aplicación: .....	3
Barra de navegación inferior .....	4
Aplicación de matrícula.....	5
Introducción al módulo de matrícula.....	5
Alta de matrícula .....	5
Consulta de matrícula .....	16

Este documento es una guía rápida de cómo realizar la navegación en las aplicaciones SIGM@, y de cómo realizar una matrícula.

## Respecto a la navegación:

### Cómo identificarnos en la aplicación:

La forma de identificarse en la aplicación SIGM@ un alumno es:

- La identificación se realiza con el usuario (NIF precedido de una E para alumnos españoles) y clave del directorio UVA, es decir, el mismo que se usa para otros servicios electrónicos proporcionados por la UVA.

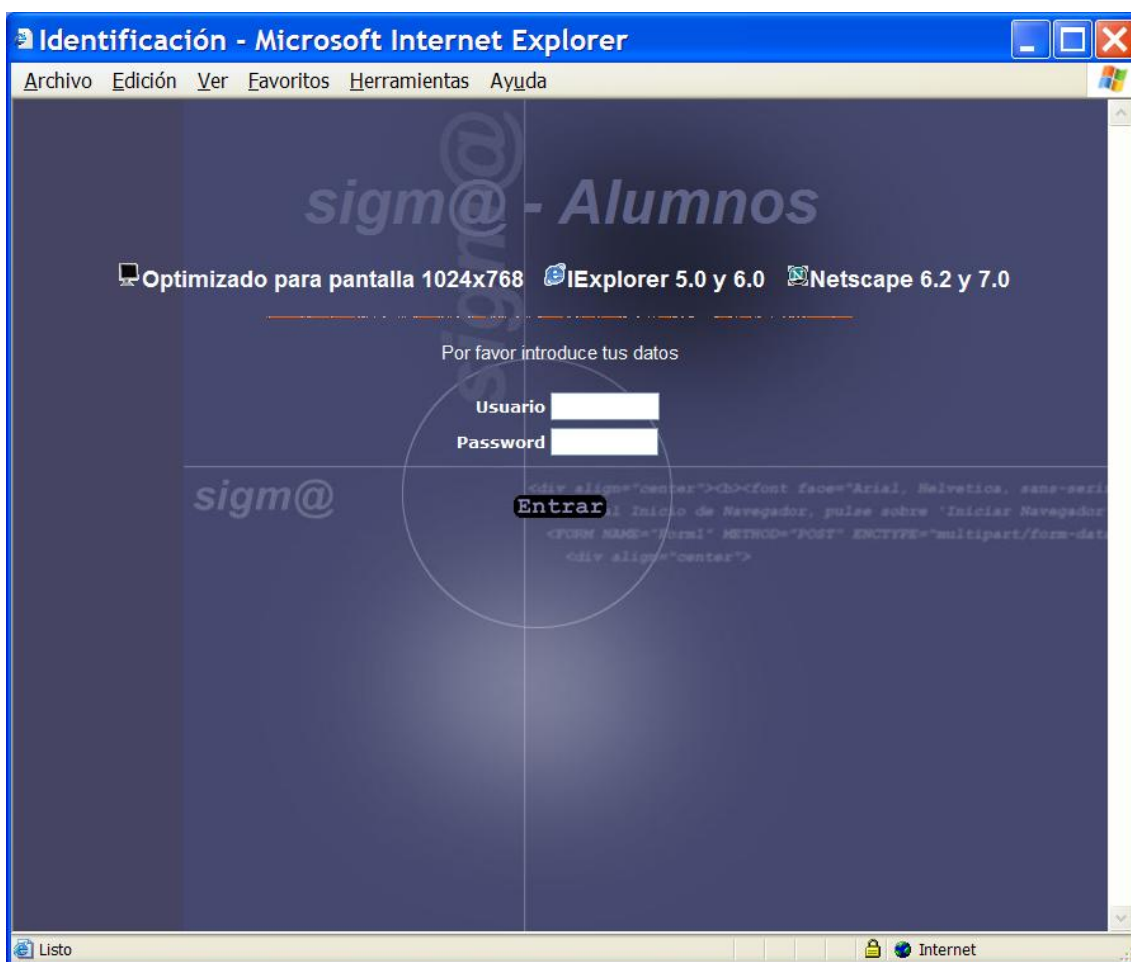

Una vez realizada la identificación del alumno, se visualizarán todas aquellas opciones de menú para las que el usuario tiene permiso.

### **Barra de navegación inferior**

Todas la pantallas tienen una barra inferior de navegación, que sirve para que una vez dentro de la aplicación, podamos cambiar de opción de menú, o bien de aplicación o desconectarnos. Acciones que se realizan con cada uno de los botones de la barra:



Menú principal → Primera opción de menú de la aplicación, menú general de cada una de las aplicaciones.

Menú → Se visualizan las opciones de menú asociadas a la opción principal escogida.

“←” → Volver atrás una opción de menú.

Listados → Visualizar los listados generados por el usuario para la aplicación.

Password → Cambio de password para el usuario. Usuario de identificación en la aplicación SIGMA.

Desconexión → Cuando se quiera finalizar la sesión de SIGM@, se debe pulsar el botón de DESCONEXION, para que no se quedan datos inconsistentes.

# Aplicación de matrícula

## Introducción al módulo de matrícula.

El módulo de permite realizar altas y consultas de matrícula. A continuación vamos a ver cada una de estas funcionalidades.

## Alta de matrícula

El alta de matrícula se podrá realizar para alumnos que no se han matriculado en la universidad el año académico que estamos tratando.

Pasos a seguir:

### 1. Realizamos la selección de los datos personales.

Seleccionado un alumno, se visualizan sus datos personales, podremos modificar todos los datos del alumno, a excepción de su número NIP y NIA que son dos datos no modificables.

Los datos personales del alumno se visualizarán siempre que el alumno no incumpla el régimen de permanencia, no tenga castigos, los datos se encuentren definidos correctamente.

En cuanto a los datos del domicilio, si se modifica el código postal se valida que este sea un código válido y se actualiza la localidad y provincia. El código postal tiene también una búsqueda asociada que permite buscar cualquier código postal. Para realizar la búsqueda pulsar “lupa”

En los datos de nacimiento del alumno, se visualiza el código postal de nacimiento, que podrá ser un ‘999999’ en caso de ser un alumno extranjero, también se visualiza el país de nacimiento y la nacionalidad.

Para pasar a los datos económicos lo hacemos desde el “frame” superior en el botón de datos económicos.

Matrícula - Microsoft Internet Explorer

Archivo Edición Ver Favoritos Herramientas Ayuda

SIGMA

Matrícula v. 2.4 Matrícula

Secretaría  
SIGMA-Secretaría

**Datos personales** Datos Económicos

NIP	131464	NIA	2121012
DNI/Passaporte	40365551	N. U. S. S.	
Nombre	Erich	Primer apellido	PÜhse
Segundo apellido	Bosch	Correo electrónico	prueba@sigma
Sexo	<input checked="" type="radio"/> Masculino <input type="radio"/> Femenino		

**Domicilio habitual**

Domicilio	Juli Garreta 9
Código postal	17248
Localidad	Santa Cristina D'Aro
Provincia	Girona
País	España
Teléfono	972837066
Teléfono2	

**Domicilio del curso**

Domicilio	Av. Pearson nº 27-29
Código postal	08034
Localidad	Barcelona
Provincia	Barcelona
País	España
Teléfono	932806313
Teléfono2	

Autoriza la difusión del domicilio

**Datos de nacimiento**

Fecha nacimiento	24/07/1983 (dd/mm/aaaa)
Código postal	08001
Localidad	Barcelona
Provincia	Barcelona
País	España
País nacionalidad	España

SIGMA A.L.E. MENU PRINCIPAL MENU DESCONEXION

Listo Intranet: local

## 2. Realizamos la selección de los datos económicos.

Seleccionados los datos personales, se deben seleccionar los datos económicos con los que el alumno realizará su matrícula.

En esta pantalla se visualizan 2 zonas diferenciadas, "frame superior" con botones de navegación interna y la cabecera con los datos del alumno. Y la zona central donde se visualizan los datos a seleccionar.

Estos datos son:

- Clase de liquidación → Se visualizarán todas aquellas clases de liquidación definidas, se pueden realizar controles sobre las clases de liquidación de Familia Numerosa y de Funcionario, en función de la definición de los maestros. Si se realizan estos controles, se comprobará que un alumno no seleccione Familia Numerosa o Funcionario sin tener permiso, si esto ocurre se visualizará un mensaje informando. Deberá pasarse previamente por la Secretaría de su Centro.
- Aplazamiento del pago → Para fraccionar el pago de la matrícula es obligatorio que la forma de pago sea domiciliación.
- Forma de pago → Puede ser Entidad Financiera y Domiciliación Bancaria.
- Número de cuenta bancaria → Será necesario informarlo en caso de realizar el pago mediante Domiciliación Bancaria. Se validará que el número introducido sea el correcto.
- Becario → Se puede informar si el alumno es becario o no. El alumno deberá cumplir una serie de condiciones para ser becario, se validarán

estas condiciones y si el alumno no las cumple no podrá continuar con su matrícula sin deseleccionar la condición de becario.

- Tasas administrativas → Sólo se visualizan las tasas administrativas que son opcionales, las obligatorias no se visualizan ya que se cobran automáticamente.

Para validar los datos económicos seleccionados, se debe pulsar el botón de datos académicos del “frame” superior.

Datos personales			
Nombre	Erich Pühse Bosch	DNI	40365551
Centro	103 - Fac. Ciencias	NIA	2121012
Plan de Estudios	178 - Licenciati en Biologia	NIP	131464
Estudio	2009 - Biológicas	Año	2003/04-0
Tipo Estudio	2 - Licenciatura/Ingeniería		

Clase de Liquidación	0 - ORDINARIA
Pago en 2 plazos	<input type="checkbox"/>
Forma de pago	Domiciliación Bancaria
Número de cuenta	1111 1111 30 1111111111
Titular	Erich Pühse Bosch
Becario	no becario

Tasas Opcionales		Importe
<input checked="" type="checkbox"/>	Assegurança escolar	1,12 EUR
<input type="checkbox"/>	SAF	113,69 EUR
<input type="checkbox"/>	Documentació matr.(ERASMUS)	6,00 EUR
<input type="checkbox"/>	Comissió Autònoma Solidaria	12,00 EUR
<input type="checkbox"/>	Modificacions i ampliacions	19,77 EUR
<input type="checkbox"/>	Modificacions i ampliacions(2)	19,77 EUR
<input type="checkbox"/>	Modificacions i ampliacions(3)	19,77 EUR

### 3. Realizamos la selección de datos académicos

Seleccionados y validados los datos económicos, se visualizan los datos académicos.

En esta pantalla se visualizan 2 zonas diferenciadas, “frame superior” con botones de navegación interna y la cabecera con los datos del alumno. En la zona central se visualizan tanto los relacionados, la especialidad, la agrupación etc y los diferentes tipos de asignaturas.

La especialidad se permitirá escoger entre todas aquellas definidas en el plan de estudios.

Los datos académicos dependerán de la selección de datos previos que se haya realizado. Se debe tener en cuenta que las asignaturas pendientes y convalidadas si las hay siempre se visualizarán, independientemente de si se ha marcado o no la carga de estas asignaturas.

Cada tipo de asignaturas se visualiza en un “pantalla” diferente, para cambiar de tipo de asignatura se debe pulsar la pestaña correspondiente a la asignatura.

Las asignaturas pendientes son aquellas que constan como no superadas en el expediente del alumno.

The screenshot shows the SIGMA web application interface. At the top, there are navigation tabs: **Datos personales**, **Datos Económicos**, **Datos Académicos**, and **Liquidación**. The **Datos Académicos** tab is active, displaying a table of student information:

Nombre	Erich PÜhse Bosh	DNI	40365551
Centro	103 - Fac. Ciencias	NIA	2121012
Plan de Estudios	178 - Licenciati en Biologia	NIP	131464
Estudio	2009 - Biológicas	Año	2003/04-0
Tipo Estudio	2 - Licenciatura/Ingeniería		

Below this table, there are fields for **Especialidad** (set to 'Sin Especialidad') and **Curso más alto** (set to '1').

The main section displays a table of pending subjects under the **Asig. pendientes** tab. The table has columns for **Código**, **Descripción**, **Centro**, and **Plan**. The **Plan** section is further divided into **Clase**, **Ciclo**, **Curso**, **Periodo**, **Grupo**, **Pr.Inter.**, **Turno**, **L.Elec.**, **C.Cons.**, and **Estado**.

Código	Descripción	Centro	Plan						
Clase	Ciclo	Curso	Periodo	Grupo	Pr.Inter.	Turno	L.Elec.	C.Cons.	Estado
<input type="checkbox"/> 24892	Fisiología animal	103 - Fac. Ciencias	178 - Licenciati en Biolog						
Troncal	Ci. 1	0	Anual			Mañana		2	
<input type="checkbox"/> 24893	Fisiología vegetal	103 - Fac. Ciencias	178 - Licenciati en Biolog						
Troncal	Ci. 1	0	2o - Semestre			Mañana		0	
<input type="checkbox"/> 24895	Microbiología	103 - Fac. Ciencias	178 - Licenciati en Biolog						
Troncal	Ci. 1	0	Anual			Mañana		0	

At the bottom of the interface, there are buttons for **MENU PRINCIPAL**, **MENU**, and **DESCONEXION**. The status bar at the very bottom shows 'Subprograma appletDatosAcademicos started' and 'Intranet local'.

Los datos que se visualizan son el código de la asignatura, la descripción, el centro, plan de matrícula, la clase, el ciclo y curso que si no están determinados se podrá informar. El periodo, el grupo, selección de programa internacional, el turno, si se marca la asignatura como de libre elección. En caso de estar marcada como libre elección, se visualiza el código de optatividad asignado. En el caso de las asignaturas suspendidas se visualiza el número de convocatorias consumidas, y el estado, que indica si la asignatura está abandonada, o cambiada, o si es abandonable o cambiabile.

Para marcar las asignaturas se debe marcar en el cuadrado que se encuentra a la izquierda del código de la asignatura. Se realizará la asignación del grupo, que podrá ser automática o manual, primero se realizará una asignación automática de grupo y sino existen grupos se visualizarán todos aquellos grupos manuales disponibles para escoger uno de ellos. Si se realiza una asignación de grupo automática, se permitirá realizar un cambio, pulsando el botón “cambiar”



La información que se visualiza es el centro y plan, el grupo junto con el contador contra el que se descontará la plaza y el número de plazas disponibles. Cuando se hace una asignación automática siempre se realiza contra el contador de propios o externos según tengamos definidos los grupos, pero desde esta pantalla podemos realizar un cambio de contador.

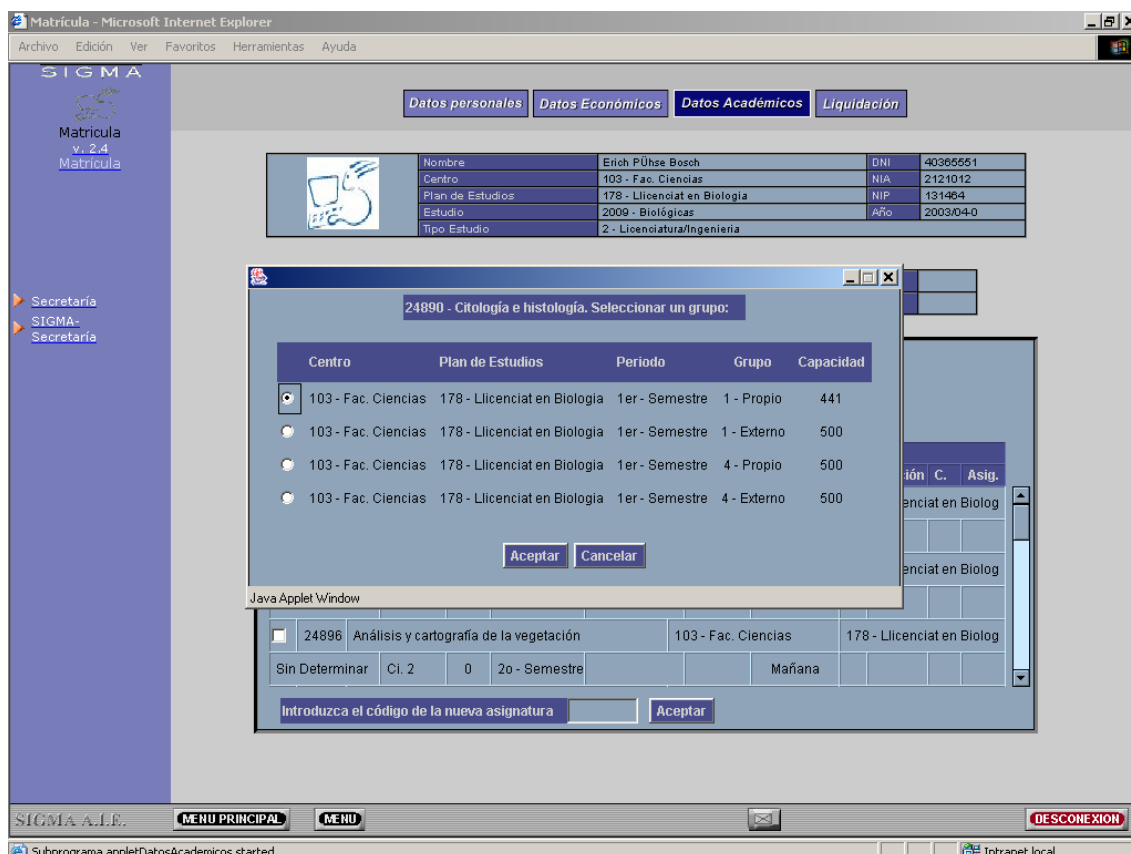

Las asignaturas del plan se comportan igual que las asignaturas pendientes. En cuanto al marcaje de grupo. La diferencia es que en el caso de las asignaturas del plan se podrán introducir asignaturas nuevas a la lista que se visualiza según el potencial. Para ello se debe informar un código de asignatura en el cuadro de "Introducir Asignatura nueva" y pulsar "ACEPTAR"

Las asignaturas de libre elección, son asignaturas de fuera del plan, no se visualiza ninguna asignatura informada, sino que se deben informar los códigos de las asignaturas que queremos matricular como de libre elección. Para ello se debe informar un código de asignatura en el cuadro de "Introducir Asignatura nueva" y pulsar "ACEPTAR"

Matrícula - Microsoft Internet Explorer

Archivo Edición Ver Favoritos Herramientas Ayuda

SIGMA

Matrícula v. 2.4 Matrícula

Secretaría  
SIGMA-Secretaría

Datos personales Datos Económicos **Datos Académicos** Liquidación

	Nombre	Erich Pühse Bosch	DNI	40366551
	Centro	103 - Fac. Ciencias	NIA	2121012
	Plan de Estudios	178 - Licenciat en Biologia	NIP	131464
	Estudio	2009 - Biológicas	Año	2003/04-0
	Tipo Estudio	2 - Licenciatura/Ingeniería		

Especialidad Sin Especialidad

Curso más alto 1 Código Agrupación

Asig. pendientes Asig. Plan **Asig. Libre Elección** Asig. Convalidadas

Código	Descripción				Centro		Plan		
	Clase	Ciclo	Curso	Periodo	Grupo	Pr. Inter.	Turno	L. Elec.	C. Asig.

Introduzca el código de la nueva asignatura  Aceptar

SIGMA A.L.E. MENU PRINCIPAL MENU

DESCONEJION

Subprograma appletDatosAcademicos started Intranet: local

Tras seleccionar las asignaturas para validar la matrícula y calcular la liquidación se debe pulsar el botón "Liquidación" del "Frame Superior"

Si se detecta algún tipo de incompatibilidad se visualizará un mensaje informativo con las asignaturas incompatibles y el tipo de incompatibilidad, pero se podrá continuar.

Matrícula - Microsoft Internet Explorer

Archivo Edición Ver Favoritos Herramientas Ayuda

SIGMA

Matrícula v. 2.4 Matrícula

Secretaría SIGMA-Secretaría

Volver Grabar Informar Deducciones

### Solicitud Provisional de Matrícula

Año académico	2003/04-0	DNI	4036551
Apellidos, Nombre	PÙñse Bozh, Erich	NIP	131464
NIA	2121012	Plan de estudios	178 - Licenciat en Biologia
Centro	103 - Fac. Ciencias	Tipo Estudio	2 - Licenciatura/Ingenieria
Estudio	2009 - Biológicas	Tipo de plan	créditos
Autoriza la difusión del domicilio	No	Alumno condicional becario	No
Curso más alto	1		
Clase de liquidación	0 - ORDINARIA		

**Microsoft Internet Explorer**

Información:

Existen una serie de incompatibilidades en su matrícula, que se detallan a continuación. Estas incompatibilidades, no imposibilitan su matrícula pero no se podrá calificar la asignatura destino hasta que no supere la asignatura origen. Si quiere puede volver a la pantalla de datos académicos y cambiar la selección de asignaturas.

Asignatura origen	Asignatura destino	Tipo incompatibilidad.
24890	24892	Exámenes

Aceptar

Troncales	67.5	Obligatorios	9.0	Optativos	0.0
L. Elección	0.0	Compl. Formación	0.0	Sin Determinar	0.0

### Tasas y deducciones

Tasas Oficiales			
Unidad	Descripción	Importe	Neto
10.5	Crédit	128,84 €	128,84 €
21.0	Crédit 2a. matrícula	334,95 €	334,95 €
10.5	Crédit 2a. matrícula	167,48 €	41,87 €
<b>Total tasas oficiales</b>			<b>505,66 €</b>

SIGMA A.L.E. MENU PRINCIPAL MENU DESCONEXION

Subprograma appletDatosAcademicos started Intranet: local

Sólo se visualizará la pantalla de liquidación si la selección de asignaturas es correcta, es decir, si la selección de las asignaturas cumple con todos los requisitos establecidos en el plan, con el régimen de permanencia etc.

#### 4. Visualización de la liquidación

Los datos de la liquidación se visualizan si todo el proceso de validación de matrícula es correcto.

Se visualizan las asignaturas seleccionadas, con la información correspondiente.

Se visualiza un resumen de los créditos matriculados y superados por el alumno, según la clase de la asignatura.

Se visualiza la información de las tasas académicas aplicadas. Se detalla el importe bruto y el importe después de aplicar bonificaciones si es que existen. Bonificaciones por clase de liquidación, por becario etc.

Se visualiza la información de las tasas administrativas aplicadas, tanto las opcionales marcadas durante el proceso de matrícula, como las obligatorias.

Si se han aplicado matrículas de honor se visualiza la información del porcentaje aplicado y la bonificación sobre la matrícula.

Por último se visualiza un resumen de lo que el alumno debe pagar en concepto de matrícula, distinguiendo entre plazo del primer pago y del segundo. También se visualiza la forma de pago escogida para la matrícula.

En esta pantalla se distinguen dos partes el “frame superior” en el que se encuentra la botonera y el “frame central” donde se encuentra toda la información sobre la liquidación de la matrícula.

Las acciones que se pueden realizar son:

- “VOLVER” que es volver a los datos académicos y permite modificar cualquier dato tanto económico, como académico de la matrícula.
- “GRABAR” realiza la grabación de los datos de matrícula, esta matrícula ya no será modificable si no es a través de la modificación de matrícula.
- “Informar otras deducciones” permite modificar el importe total de la liquidación de matrícula

**Solicitud Provisional de Matrícula**

Año académico	2003/04-0	DNI	4038551
Apellidos, Nombre	Pühse Bosch, Erich		
NIA	2121012	NIP	131464
Centro	103 - Fac. Ciencias	Plan de estudios	178 - Licenciat en Biologia
Estudio	2009 - Biológicas	Tipo Estudio	2 - Licenciatura/Ingenieria
Autoriza la difusión del domicilio	No	Tipo de plan	créditos
Curso más alto	1	Alumno condicional becario	No
Clase de liquidación	0 - ORDINARIA		

**Relación de asignaturas matriculadas**

Código	Descripción	Grupo	Periodo	Clase	Curso	Créditos	Convoc. Agotadas	Convalidada
24890	Citología e histología	1	1	Troncal	XX	10,5	0	No
24892	Fisiología animal	1	0	Troncal	XX	10,5	1	No
24893	Fisiología vegetal	1	2	Troncal	XX	10,5	0	No
24895	Microbiología	0	0	Troncal	XX	10,5	0	Si

**Total de créditos matriculados**

Troncales	42,0	Obligatorios	0,0	Optativos	0,0
L. Elección	0,0	Compl. Formación	0,0	Sin Determinar	0,0

**Total de créditos superados que constan en su expediente**

Troncales	67,5	Obligatorios	9,0	Optativos	0,0
L. Elección	0,0	Compl. Formación	0,0	Sin Determinar	0,0

**Tasas y deducciones**

Unidad	Descripción	Importe	Neto
10,5	Crédit	128,84 €	128,84 €
21,0	Crédit 2a. matrícula	334,95 €	334,95 €
10,5	Crédit 2a. matrícula	167,43 €	41,87 €
<b>Total tasas oficiales</b>			<b>505,66 €</b>

Matrícula - Microsoft Internet Explorer

Archivo Edición Ver Favoritos Herramientas Ayuda

SIGMA

Matrícula v. 2.4 Matrícula

Secretaría SIGMA-Secretaría

Volver Grabar Informar Deducciones

IMPORTE	DESCRIPCIÓN	IMPORTE	IMPORTE
21,0	Crèdit 2a. matrícula	334,95 €	334,95 €
10,5	Crèdit 2a. matrícula	167,48 €	41,87 €
		<b>Total tasas oficiales</b>	<b>505,66 €</b>

Tasas Administrativas		
Descripción	Importe	Neto
Prueba 19/04/04	100,00 €	100,00 €
Assegurança escolar	1,12 €	1,12 €
Documentació de matrícula	6,00 €	6,00 €
Tasa 19/04/04	1.000,00 €	1.000,00 €
		<b>Total tasas administrativas</b>
		<b>1.107,12 €</b>

Bonificación por M.H		
Unidad	Descripción	Neto

**Total importe matrícula**

El alumno Erich Pühse Bosch con dni 40365561 debe abonar **1.612,78 €**

**Total importe matrícula** **1.612,78 €**

Plazo de pago	Fecha	Descripción	Importe
Plazo de pago	04/06/2004	Primer Pago	1.612,78 €
Plazo de pago		Segundo Pago	0,00 €

Forma de Pago	
Forma de pago	Domiciliación Bancaria
Número de cuenta	1111 - 1111 - 30 - 1111111111
Fecha de impresión	04/06/2004

La aceptación de esta solicitud de matrícula esta condicionada a la verificación, en cualquier momento, de los datos consignados por el alumno y al abono de la liquidación económica de los precios. . . .

SIGMA A.L.E. MENU PRINCIPAL MENU DESCONEXION

Subprograma appletDatosAcademicos started Intranet: local

Matrícula - Microsoft Internet Explorer

Archivo Edición Ver Favoritos Herramientas Ayuda

SIGMA

Matrícula v. 2.4 Matrícula

Secretaría SIGMA-Secretaría

**Informar otras deducciones**

Importe Total de Matrícula	1.612,78 EUR
Importe Otras Deducciones	(#####) 0,00 EUR

Volver  Aceptar

SIGMA A.L.E. MENU PRINCIPAL MENU DESCONEXION

Subprograma appletDatosAcademicos started Intranet: local

## 5. Visualización de los impresos definitivos.

Cuando se realiza la grabación de matrícula, se visualizan los impresos relacionados con la matrícula, tanto el impreso de matrícula que es idéntico a la pantalla anterior pero en formato imprimible, como el abonaré si es que el pago se realiza por entidad financiera o el recibo si se realiza el pago en efectivo.

La matrícula ya está grabada, lo único que se debe hacer es imprimir desde el botón del "frame superior". Después de la impresión se finalizará la sesión de matrícula y se volverá a la pantalla de datos previos.

**Solicitud de Matrícula**

Año académico	2003/04-0	DNI	40965551
Apellidos, Nombre	PUnse Bosch, Erich	NIP	131464
NIA	2121012	Plan de estudios	178 - Licenciat en Biologia
Centro	103 - Fac. Ciencias	Tipo Estudio	2 - Licenciatura/Ingeniería
Estudio	2003 - Biológicas	Tipo de plan	créditos
Autoriza la difusión del domicilio	No	Alumno condicional becario	No
Curso más alto	1		
Clase de liquidación	0 - ORDINARIA		

**Relación de asignaturas matriculadas**

Código	Descripción	Grupo	Periodo	Clase	Curso	Créditos	Convoc	Agotadas	Convalidada
24890	Citología e histología	1	1	Troncal	XX	10.5	0	0	No
24892	Fisiología animal	1	0	Troncal	XX	10.5	1	0	No
24893	Fisiología vegetal	1	2	Troncal	XX	10.5	0	0	No
24895	Microbiología	0	0	Troncal	XX	10.5	0	0	Sí

**Total de créditos matriculados**

Troncales	42.0	Obligatorios	0.0	Optativos	0.0
L. Elección	0.0	Compl. Formación	0.0	Sin Determinar	0.0

**Total de créditos superados que constan en su expediente**

Troncales	67.5	Obligatorios	9.0	Optativos	0.0
L. Elección	0.0	Compl. Formación	0.0	Sin Determinar	0.0

**Tasas y deducciones**

Unidad	Descripción	Importe	Neto
10.5	Crédit	128,84 €	128,84 €
21.0	Crédit 2a. matrícula	334,95 €	334,95 €
10.5	Crédit 2a. matrícula	167,48 €	41,87 €
<b>Total tasas oficiales</b>		<b>505,66 €</b>	

**Tasas Administrativas**

Descripción	Importe	Neto
Prueba 19/04/04	100,00 €	100,00 €

Subprograma appletDatosAcademicos started

Matriculación - Microsoft Internet Explorer

Archivo Edición Ver Favoritos Herramientas Ayuda

SIGMA

Matriculación v. 2.4 Matriculación

Secretaría SIGMA-Secretaría

Imprimir

### Tasas y Abonos

Tasas Oficiales		Importe	Neto
Unidad	Descripción		
10.5	Crédit	128,84 €	128,84 €
21.0	Crédit 2a. matricula	334,95 €	334,95 €
10.5	Crédit 2a. matricula	167,48 €	41,87 €
<b>Total tasas oficiales</b>			<b>505,66 €</b>

Tasas Administrativas		Importe	Neto
Descripción			
Prueba 19/04/04		100,00 €	100,00 €
Assegurança escolar		1,12 €	1,12 €
Documentació de matricula		6,00 €	6,00 €
Tasa 19/04/04		1.000,00 €	1.000,00 €
<b>Total tasas administrativas</b>			<b>1.107,12 €</b>

Bonificación por M.H		Neto
Unidad	Descripción	
<b>Total importe matricula</b>		
El alumno Erich PÜhse Bosch con dni 40385551 debe abonar		1.612,78 €
<b>Total importe matricula</b>		<b>1.612,78 €</b>

Plazo de pago	Fecha	Importe
Primer Pago	04/06/2004	1.612,78 €
Segundo Pago		0,00 €

### Forma de Pago

Forma de pago	Domiciliación Bancaria
Número de cuenta	1111 - 1111 - 30 - 111111111111
Fecha de impresión	04/06/2004

La aceptación de esta solicitud de matricula esta condicionada a la verificación, en cualquier momento, de los datos consignados por el alumno y al abono de la liquidación económica de los precios. . . .

SIGMA A.L.E. MENU PRINCIPAL MENU DESCONEXION

Subprograma appletDatosAcademicos started Intranet: local

Matriculación - Microsoft Internet Explorer

Archivo Edición Ver Favoritos Herramientas Ayuda

SIGMA

Matriculación v. 2.4 Matriculación

Secretaría SIGMA-Secretaría

Su matricula ha sido procesada correctamente. Para terminar su sesión de forma adecuada pulse ACEPTAR.

Aceptar

SIGMA A.L.E. MENU PRINCIPAL MENU DESCONEXION

http://localhost/cgi-bin/gx.cgi/AppLogic+ServiciosComunes.Inicializador?apl=MATS&logica=com.sigma.mats.mat.SGgestorInformarDato Intranet: local

## 6. Navegación interna

Datos personales → Datos Económicos

Datos económicos → Datos Académicos o Datos Personales

Datos académicos → Datos de Liquidación o Datos Económicos o Datos Personales.

Liquidación → Grabar o Datos Académicos.

Una vez que hemos pasado alguna vez por los Datos económicos, Datos Académicos y Liquidación desde los datos personales podemos ir a cualquier otra pantalla. Desde los datos económicos también, pero la primera vez que entramos en una matrícula la navegación interna se comporta como hemos descrito anteriormente.

### **Consulta de matrícula**

La consulta de matrícula permite consultar cualquier matrícula realizada por un alumno independientemente del año académico.

Se visualizan los datos de la última matrícula por defecto pero se permite cambiar el año.

Si el alumno tuviese más de un expediente en el mismo centro, se visualizará una pantalla de selección para escoger el expediente sobre el que trabajar.

#### 1. Consulta datos personales del alumno

Los datos personales del alumno, no permiten modificación. Se visualizan los datos de domicilio y de nacimiento, junto con una cabecera idéntica a la que se visualiza en el alta de matrícula.

En el “frame superior” se visualizan los botones con todas las acciones que se pueden realizar, se puede ir a cualquiera de las opciones, a diferencia del alta de matrícula no es necesario ir una a una por las diferentes acciones para realizar la consulta de los datos.



Matrícula - Microsoft Internet Explorer

Archivo Edición Ver Favoritos Herramientas Ayuda

SIGMA

Matrícula v. 2.4 Matrícula

Secretaría  
SIGMA-Secretaría

Datos personales Datos Económicos Datos Académicos Liquidación Visualizar Impresión

	Nombre	PÜhse Bosch ,Erich	DNI	40365551
	Centro	103 - Fac. Ciencias	NIA	2121012
	Plan de Estudios	178 - Licenciat en Biologia	NIP	131464
	Estudio	2009 - Biológicas		
	Tipo Estudio	2 - Licenciatura/Ingenieria		

Domicilio habitual		Domicilio del curso	
Domicilio	Juli Garreta 9	Domicilio	Av. Pearson nº 27-29
Código postal	17246	Código postal	08034
Localidad	Santa Cristina D'Aro	Localidad	Barcelona
Provincia	Girona	Provincia	Barcelona
País	España	País	España
Teléfono	972837066	Teléfono	932806313
Teléfono2		Teléfono2	

Autoriza la difusión del domicilio  No

Datos de nacimiento			
Fecha de nacimiento	24/07/1983	Código postal	08001
Localidad de nacimiento	Barcelona	Provincia de nacimiento	Barcelona
País de nacimiento	España	País nacionalidad	España

SIGMA A.L.E. MENU PRINCIPAL MENU

DESCONEJION

Subprograma appletDatosAcademicos started Intranet: local

## 2. Consulta de los datos Económicos

Se visualizarán los datos económicos de la matrícula realizada. Si se ha realizado alguna modificación sobre esta matrícula, se visualizará la forma de pago del alta y de la modificación, pero se tratará de la forma de pago de la última modificación. La clase de liquidación, el tipo de beca etc serán los de la última modificación realizada sobre la matrícula.

Si hay más de una matrícula para el expediente se permitirá consultar la matrícula de otro año académicos. Para ello se debe cambiar el año que se visualiza en el desplegable del "frame superior"

Matrícula - Microsoft Internet Explorer

Archivo Edición Ver Favoritos Herramientas Ayuda

SIGMA

Matrícula v. 2.4 Matrícula

Secretaría  
SIGMA-Secretaría

Datos personales Datos Económicos Datos Académicos Liquidación Visualizar Impresión

	Nombre	Pühse Bosch ,Erich	DNI	40385551
	Centro	103 - Fac. Ciencias	NIA	2121012
	Plan de Estudios	178 - Licenciat en Biologia	NIP	131484
	Estudio	2009 - Biológicas		
	Tipo Estudio	2 - Licenciatura/Ingeniería		

Año académico 2003/04-0

**Clase de Liquidación**

0 ORDINARIA

**Forma de Pago**

Pago en 2 plazos	No
Forma de pago	Domiciliación Bancaria
Número de cuenta	1111 - 1111 - 30 - 1111111111
Titular	Puhse Bosch, Erich
Becario	no becario

**Tasas Opcionales**

	Importe
Gestió de matr. i exp. acad.	48,12 EUR
Assegurança escolar	1,12 EUR
Documentació de matrícula	6,00 EUR
Tasa 19/04/04	1.000,00 EUR

SIGMA A.L.E. MENU PRINCIPAL MENU DESCONEXION

Subprograma appletDatosAcademicos started Intranet: local

### 3 Consulta de los datos Académicos

Se visualizan las asignaturas matriculadas, separadas según sean pendientes o nuevas y se diferencian las matriculadas como libre elección.

De cada asignatura se puede hacer una consulta más detallada. Para ello el código de la asignatura es un enlace, en el que si lo seleccionamos se visualiza una nueva pantalla con los datos de la asignatura seleccionada. Se visualizan los datos del grupo, los créditos, las prelacións.

En la pantalla de asignaturas también se visualiza un resumen de los créditos matriculados y créditos superados por el alumno.

Matrícula - Microsoft Internet Explorer

Archivo Edición Ver Favoritos Herramientas Ayuda

SIGMA

Matrícula v. 2.4 Matrícula

Secretaría  
SIGMA-Secretaría

Datos personales Datos Económicos Datos Académicos Liquidación Visualizar Impresión

	Nombre	PÙhse Bosh ,Erich	DNI	40365551
	Centro	103 - Fac. Ciencias	NIA	2121012
	Plan de Estudios	178 - Licenciat en Biologia	NIP	131464
	Estudio	2009 - Biológicas		
	Tipo Estudio	2 - Licenciatura/Ingenieria		

Año académico: 2003/04-0

**Asignaturas Pendientes**

Código	Descripción	Grupo	Optatividad	Cambia/Abandona	Convalidada
24892	Fisiología animal	1		No	No
24893	Fisiología vegetal	1		No	No

**Asignaturas Nuevas**

Código	Descripción	Grupo	Optatividad	Cambia/Abandona	Convalidada
24895	Microbiología	0		No	SI
24890	Citología e histología	1		No	No

**Asignaturas Libre Elección**

Código	Descripción	Grupo	Optatividad	Cambia/Abandona	Convalidada

**Créditos**

Créditos	Superados				No Superados			
	Primer ciclo	Segundo ciclo	Otros	Total	Primer ciclo	Segundo ciclo	Otros	Total
Troncal	67.5	0.0	0.0	67.5	52.5	0.0	0.0	52.5
Obligatoria	9.0	0.0	0.0	9.0	0.0	0.0	0.0	0.0
Optativa	0.0	0.0	0.0	0.0	0.0	0.0	0.0	0.0
Libre Elección	0.0	0.0	0.0	0.0	0.0	0.0	0.0	0.0
Compl. Formación	0.0	0.0	0.0	0.0	0.0	0.0	0.0	0.0
Sin Determinar	0.0	0.0	0.0	0.0	0.0	0.0	0.0	0.0
<b>Total</b>	<b>76.5</b>	<b>0.0</b>	<b>0.0</b>	<b>76.5</b>	<b>52.5</b>	<b>0.0</b>	<b>0.0</b>	<b>52.5</b>

SIGMA A.L.E. MENU PRINCIPAL MENU DESCONEXION

Subprograma appletDatosAcademicos started Intranet: local

Matrícula - Microsoft Internet Explorer

Archivo Edición Ver Favoritos Herramientas Ayuda

SIGMA

Matrícula v. 2.4 Matrícula

Secretaría  
SIGMA-Secretaría

Datos personales Datos Económicos Datos Académicos Liquidación Visualizar Impresión

	Nombre	PÙhse Bosh ,Erich	DNI	40365551
	Centro	103 - Fac. Ciencias	NIA	2121012
	Plan de Estudios	178 - Licenciat en Biologia	NIP	131464
	Estudio	2009 - Biológicas		
	Tipo Estudio	2 - Licenciatura/Ingenieria		

Código	Descripción	Grupo	Créditos	Prelación			Tipo	Valor	Tipo	Convocat.
				Clase	Ciclo	Curso	Periodo	Periodo	Asignatura	Agotadas
24892	Fisiología animal	1	10,5	Troncal	1	XX	Anual	0	Normal	2

Volver

SIGMA A.L.E. MENU PRINCIPAL MENU DESCONEXION

Subprograma appletDatosAcademicos started Intranet: local

Se permite cambiar el año para realizar la consulta de las asignaturas matriculadas en el año académico escogido.

#### 4. Consulta datos liquidación

Se visualiza un impreso idéntico al de matrícula, con la misma información, también se puede realizar un cambio de año y consultar la liquidación asociada a otro año académico.

**SIGMA**  
Matrícula v. 2.4  
Matrícula

Secretaría  
SIGMA-  
Secretaría

Datos personales Datos Económicos Datos Académicos **Liquidación** Visualizar Impresión

Nombre	Pühse Bosch, Erich	DNI	4036551
Centro	103 - Fac. Ciencias	NIA	2121012
Plan de Estudios	178 - Licenciat en Biologia	NIP	131464
Estudio	2009 - Biológicas		
Tipo Estudio	2 - Licenciatura/Ingenieria		

**Consultar Liquidación**

Año académico	2003/04-0		
Tipo de plan	Créditos	Alumno condicional becario	No
Autoriza la difusión del domicilio	No	Curso más alto	1
Clase de liquidación	0 - ORDINARIA		

**Relación de asignaturas matriculadas**

Código	Descripción	Grupo	Periodo	Clase	Curso	Créditos	Convoc. Agotadas	Convalidada
24890	Citología e histología	1	1	Troncal	XX	10.5	0	No
24892	Fisiología animal	1	0	Troncal	XX	10.5	2	No
24893	Fisiología vegetal	1	2	Troncal	XX	10.5	0	No
24895	Microbiología	0	0	Troncal	XX	10.5	0	Sí

**Total de créditos matriculados**

Troncales	42.0	Obligatorios	0.0	Optativos	0.0
L. Elección	0.0	Compl. Formación	0.0	Sin Determinar	0.0

**Total de créditos superados que constan en su expediente**

Troncales	67.5	Obligatorios	9.0	Optativos	0.0
L. Elección	0.0	Compl. Formación	0.0	Sin Determinar	0.0

**Tasas y deducciones**

Tasas Oficiales		Importe	Neto
Unidad	Descripción		
10.5	Crédit	128,84 €	128,84 €
21.0	Crédit 2a. matrícula	334,95 €	334,95 €
10.5	Crédit 2a. matrícula	167,48 €	41,87 €

SIGMA A.I.E. MENU PRINCIPAL MENU DESCONEXION

Subprograma appletDatosAcademicos started Intranet local

Matrícula - Microsoft Internet Explorer

Archivo Edición Ver Favoritos Herramientas Ayuda

SIGMA

Matrícula v. 2.4 Matrícula

Secretaría  
SIGMA-Secretaría

Datos personales Datos Económicos Datos Académicos **Liquidación** Visualizar Impresión

	Nombre	PÜhse Bosch ,Erich	DNI	40365551
	Centro	103 - Fac. Ciencias	NIA	2121012
	Plan de Estudios	178 - Licenciat en Biologia	NIP	131484
	Estudio	2009 - Biológicas		
	Tipo Estudio	2 - Licenciatura/Ingeniería		

Descripción	Importe	Neto
Gestió de matr. i exp. acad.	100,00 €	100,00 €
Assegurança escolar	1,12 €	1,12 €
Documentació de matrícula	6,00 €	6,00 €
Tasa 19/04/04	1.000,00 €	1.000,00 €
<b>Total tasas administrativas</b>		<b>1.107,12 €</b>

Unidad	Descripción	Neto

Total importe matrícula	
El alumno Erich PÜhse Bosch con dni 40365551 debe abonar	1.612,78 €
<b>Total importe matrícula</b>	<b>1.612,78 €</b>

Plazo de pago	Importe	Forma de Pago	Importe
04/06/2004	1.612,78 €	Primer Pago	1.612,78 €
	0,00 €	Segundo Pago	0,00 €

Forma de Pago	
Forma de pago	Domiciliación Bancaria
Número de cuenta	1111 - 1111 - 30 - 111111111111
Fecha de impresión	04/06/2004

La aceptación de esta solicitud de matrícula esta condicionada a la verificación, en cualquier momento, de los datos consignados por el alumno y al abono de la liquidación económica de los precios. . . .

SIGMA A.L.E. MENU PRINCIPAL MENU DESCONEXION

Subprograma appletDatosAcademicos started Intranet: local

## 5. Visualizar impresos

Tras visualizar la liquidación podemos visualizar los impresos asociados a la matrícula tanto el impreso de liquidación como el abonaré

Matrícula - Microsoft Internet Explorer

Archivo Edición Ver Favoritos Herramientas Ayuda

SIGMA

Matrícula v. 2.4 Matrícula

Secretaría SIGMA-Secretaría

### Solicitud de Matrícula

Año académico	2003/04-0	DNI	40385551
Apellidos, Nombre	PÜhse Bosch ,Erich	NIP	131464
NIA	2121012	Plan de Estudios	178 - Licenciati en Biologia
Centro	103 - Fac. Ciencias	Tipo Estudio	2 - Licenciatura/Ingenieria
Estudio	2009 - Biológicas	Tipo de plan	Créditos
Autoriza la difusión del domicilio	No	Alumno condicional becario	No
Curso más alto	1		
Clase de liquidación	0 - ORDINÀRIA		

#### Relación de asignaturas matriculadas

Código	Descripción	Grupo	Periodo	Clase	Curso	Créditos	Convoc	Agotadas	Convalidada
24890	Citología e histología	1	1	Troncal	XX	10.5	0		No
24892	Fisiología animal	1	0	Troncal	XX	10.5	2		No
24893	Fisiología vegetal	1	2	Troncal	XX	10.5	0		No
24895	Microbiología	0	0	Troncal	XX	10.5	0		Sí

Total de créditos matriculados									
Troncales	42.0	Obligatorios		0.0	Optativos			0.0	
L. Elección	0.0	Compl. Formación		0.0	Sin Determinar			0.0	

Total de créditos superados que constan en su expediente									
Troncales	67.5	Obligatorios		9.0	Optativos			0.0	
L. Elección	0.0	Compl. Formación		0.0	Sin Determinar			0.0	

#### Tasas y deducciones

Tasas Oficiales			
Unidad	Descripción	Importe	Neto
10.5	Crédit	128,84 €	128,84 €
21.0	Crédit 2a. matrícula	334,95 €	334,95 €
10.5	Crédit 2a. matrícula	167,48 €	41,87 €
Total tasas oficiales			505,66 €

Tasas Administrativas			
Descripción	Importe	Neto	
Gestió de matr. i exp. acad.	100,00 €	100,00 €	
Asseguranya escolar	1,12 €	1,12 €	
Documentació de matrícula	6,00 €	6,00 €	
Tasa 19/04/04	1.000,00 €	1.000,00 €	
Total tasas administrativas			1.107,12 €

SIGMA A.E.E. MENU PRINCIPAL MENU DESCONEJION

Subprograma appletDatosAcademicos started Intranet: local

Matrícula - Microsoft Internet Explorer

Archivo Edición Ver Favoritos Herramientas Ayuda

SIGMA

Matrícula v. 2.4 Matrícula

Secretaría SIGMA-Secretaría

Tasas Oficiales			
Unidad	Descripción	Importe	Neto
10.5	Crédit	128,84 €	128,84 €
21.0	Crédit 2a. matrícula	334,95 €	334,95 €
10.5	Crédit 2a. matrícula	167,48 €	41,87 €
Total tasas oficiales			505,66 €

Tasas Administrativas			
Descripción	Importe	Neto	
Gestió de matr. i exp. acad.	100,00 €	100,00 €	
Asseguranya escolar	1,12 €	1,12 €	
Documentació de matrícula	6,00 €	6,00 €	
Tasa 19/04/04	1.000,00 €	1.000,00 €	
Total tasas administrativas			1.107,12 €

Bonificación por M.H

Unidad	Descripción	Neto

#### Total importe matrícula

El alumno Erich PÜhse Bosch con dni 40385551 debe abonar 1.612,78 €

Total importe matrícula 1.612,78 €

Plazo de pago	04/06/2004	Primer Pago	1.612,78 €
Plazo de pago		Segundo Pago	0,00 €

#### Forma de Pago

Forma de pago	Domiciliación Bancaria
Número de cuenta	1111 - 1111 - 30 - 1111111111
Fecha de impresión	04/06/2004

La aceptación de esta solicitud de matrícula esta condicionada a la verificación, en cualquier momento, de los datos consignados por el alumno y al abono de la liquidación económica de los precios. . . .

SIGMA A.E.E. MENU PRINCIPAL MENU DESCONEJION

Subprograma appletDatosAcademicos started Intranet: local